ROTRING DATA
SUCCESSFUL ENGINEERING SOLUTIONS

Lageplan ROTRING DATA AG Regensdorf

Öffentliche Verkehrsmittel

ROTRING DATA ist sehr gut mit den öffentlichen Verkehrsmitteln erreichbar (S-Bahn-Linien Nr. 6 und Nr. 21 nach Bahnhof Regensdorf-Watt). Vom Bahnhof aus sind es nur 5 Gehminuten bis zu ROTRING DATA. Gehen Sie auf dem Perron zur Unterführung West (in Richtung Baden) und folgen Sie den Wegweisern nach «Watt Industrie». Wenn Sie aus der Unterführung rauskommen, können Sie der Bildstrecke auf der zweiten Seite folgen um zu unseren Räumlichkeiten zu gelangen.

Benutzen Sie den Haupteingang. ROTRING DATA befindet sich im rechten Gebäudeflügel im 4. Stock.

GPS-Eingabe

Für die Vorderseite des Gebäudes (Haupteingang): Neuhardstrasse 70
Für die Rückseite des Gebäudes (Zufahrt zu den Parkplätzen während Bauphase): Althardstrasse 80

Parkplätze

Aktuelle Situation mit Baustelle: Die Parkplätze befinden sich vorübergehend hinter dem Gebäude. Der Zugang kann erschwert sein. Bitte rufen Sie uns bei Bedarf an unter 043 322 42 00 (Bürozeiten) oder 079 468 41 16 (ausserhalb Bürozeiten).

Zugang durch den hinteren Eingang. ROTRING DATA befindet sich aus dieser Sicht im linken Gebäudeflügel im 4. Stock.

Hauptsitz
ROTRING DATA AG
Althardstrasse 80
CH-8105 Regensdorf ZH
info@rotring-data.ch
Telefon +41 43 322 42 00

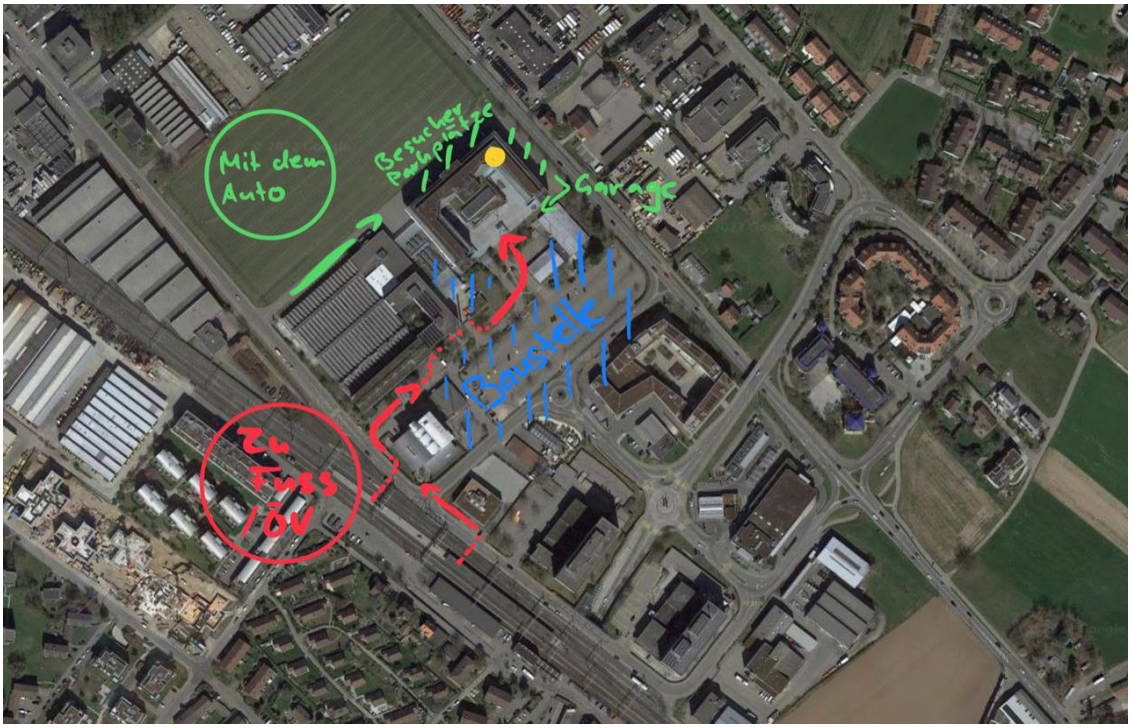

Haupteingang ROTRING DATA:

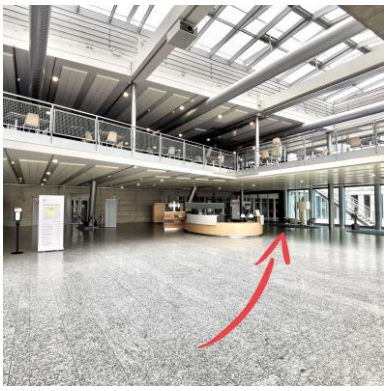

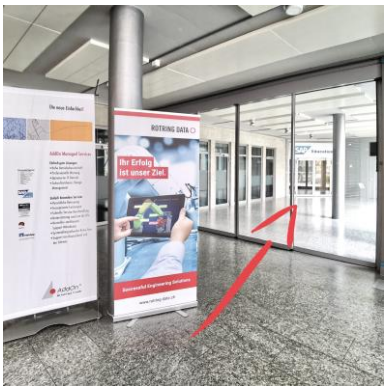

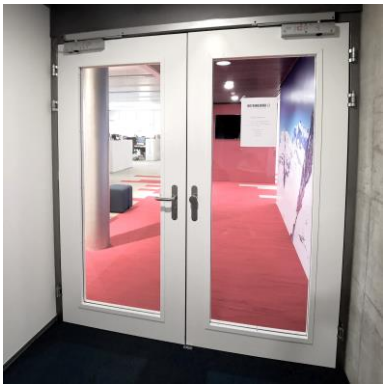

Hintereingang ROTRING DATA: